

FLOWERQUEEN

Die Software für Blumengeschäfte und Endverkaufsgärtnereien

Fakturierung - Debitoren - Mahnwesen
Mitarbeiter - Lohnbuchhaltung - DTA
Buchhaltung - Kreditoren - DTA
umfangreiche Grabverwaltung
Arbeitszeiterfassung
Notizen

FLOWERQUEEN

Die effiziente und günstige Lösung für Ihre administrativen Aufgaben:

- Einfachste Bedienung
- Sehr schnelle Fakturierung
- ab Fr. 480.- (Light-Version mit Fakturierung, Debitoren, Mahnwesen)

Die Grabverwaltung, die keine Wünsche offen lässt:

- Individuelle und pauschale Pflege- und Abrechnungsmöglichkeiten
- Alle Mehrwertsteuer - Varianten werden unterstützt
- Ohne Mehraufwand können Sie Pflanzen getrennt mit 2.4% verrechnen
- Anbindung an bestehende Fakturierungs- und Buchhaltungssysteme

effizient

Sehr schnell

Anwenderunterstützung
in der Branchensprache

bewährt

unkompliziert

einfach zu bedienen

sofort produktiv

Mögliche Kosteneinsparungen mit FlowerQueen:

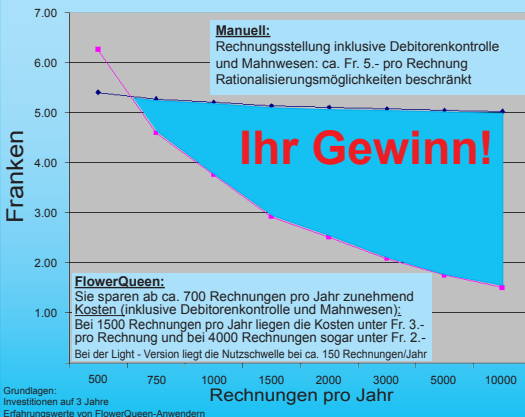

Die Stärken von FlowerQueen® liegen vor allem in der einfachen Bedienung und in der unerreichten Schnelligkeit, mit welcher Aufgaben wie erstellen und verarbeiten von Rechnungen erledigt werden können. FlowerQueen® wurde speziell für den Blumenendverkauf entwickelt. Es nimmt deshalb auch entsprechend Rücksicht auf dessen spezifische Bedürfnisse. Ohne zusätzlichen Aufwand werden alle zur Auswertung und Betriebsführung nötigen Daten gespeichert (Auswertungen in unzähligen Varianten!).

FlowerQueen® ist das Programm mit der grossen Erfahrung der Vergangenheit, das aber bereits heute für die Herausforderungen der Zukunft bestens gerüstet ist!

• Bewährt

Die Geburtsstunde von FlowerQueen® war bereits 1985. In der aktuellen Programmversion stecken Praxiserfahrungen von unzähligen Anwendern, die seit vielen Jahren erfolgreich mit FlowerQueen® arbeiten.

• Unkompliziert, sofort produktiv

FlowerQueen® ist sehr einfach zu bedienen. Sie erhalten das Programm betriebsbereit. Schon nach wenigen Stunden können Sie selbständig und produktiv arbeiten.

• Innovativ und zukunftsorientiert

Wir unterstützen Sie mit schnellem und effizientem Bildschirm zu Bildschirm Support, Webschulung, und mit Webinaren kompetent und in der Branchensprache.

• Freie Gestaltung und effizientes Arbeiten

Der übersichtliche Aufbau des Bildschirms garantiert Ihnen minimalen Lernaufwand und einfachste Bedienung. Sie können die Darstellungsgrösse, Fensterpositionen und Fenstergrössen frei wählen und damit Ihren Arbeitsplatz nach Ihren Bedürfnissen frei gestalten. Wo dies sinnvoll ist, erhalten Sie kontextbezogene Tipps. Zudem erhalten Sie überall im Programm sofort problembezogene Hilfe. All dies verhilft Ihnen zu einer beachtlichen Effizienz und erleichtert Ihnen die Arbeit.

• Sicherheit

FlowerQueen® bietet Ihnen eine flexible Benutzerverwaltung. Passwortgeschützt können Sie benutzergerechte Zugriffsmöglichkeiten vergeben.

• Adressenhandling

Weil andere Produkte Brancheneigenheiten wie sehr grosse Kundenstämme und sehr kleine Rechnungsbeträge in diesem Ausmass nicht kennen, ist FlowerQueen hier wesentlich besser ausgebaut.

FlowerQueen kann mit Adressenstämmen von 10'000 Adressen und mehr effizient umgehen, unterstützt automatische Adressbereinigungen, Adressauswertungen nach verschiedensten Kriterien, Mailings, Etiketten usw.

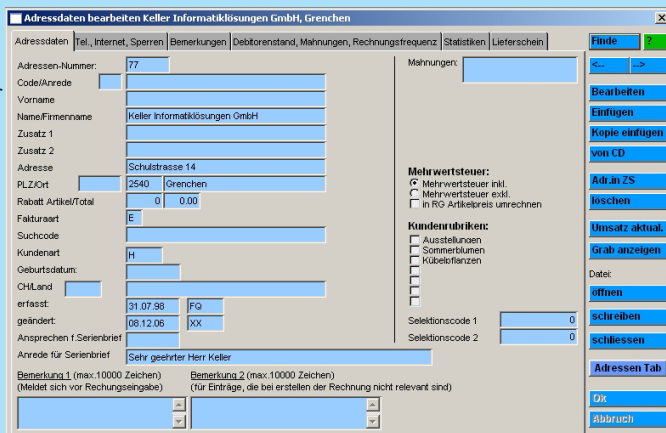

Hardwareanforderungen:

Zuverlässiger Business-Computer mit aktuellen Windows Betriebssystemen
Pentium IV, oder ebenbürtiger Prozessor, 512 MB RAM, 150 MB Festplattenspeicher, CD-Laufwerk.
Monitor - Auflösung: SVGA (600x800dpi), optimal mit XGA
Windows- kompatibler Drucker, für orange Einzahlungsscheine OCR-B - tauglich
Macintosh OS X, Version 10.4, 10.5

FAKTURIERUNG-DEBITOREN-MAHNWESEN

Die schnellste und einfachste Möglichkeit, zu Ihren Kundenguthaben zu kommen.

Beim Fakturierungs-Modul handelt es sich um das eigentliche Grund- oder Startmodul.

In der Praxis werden mit der FlowerQueen® -Fakturierung nachweisbar bis 90 Rechnungen pro Stunde erfasst (!).

Bei normalen Blumengeschäfts-Rechnungen und einem Anteil neuer Adressen sind bis zu 60 Rechnungen pro Stunde absolut realistisch. Dies kann natürlich nur dank durchdachter Unterstützung von FlowerQueen® erreicht werden.

Einige Highlights:

Erfassung von Rechnungen:

- Alle Rabatt-Varianten sind möglich, die Rabattkolonne wird nur bei rabattberechtigten Kunden auf der Rechnung ersichtlich.
- Alle MWSt-Varianten sind möglich.
- Auch einzelne Lieferungen von Monatsrechnungen usw. können Sie laufend eingeben und ende Monat drucken.
- Drag and Drop, Bearbeiten der Positionen direkt in der Liste usw. geben Ihnen viel Flexibilität bei Erfassen von Lieferungen und Rechnungen.

Code	Bezeichnung	Deklaration	Beschrieb	WG	Af	KS	Menge	Einheit	Preis	Bezeichnung
O	Schnittblumengesteck			21	10		1.000		25,00	
GU	Blumengutschein			300	10	2	1.000		25,00	
HS	Hydroservice			200	10	2				Auswachen Kopiebildlich
K	Karte			97	20				2,50	
KA	Karte			97	10				1.000	
KS	Kranz mit Schleife			23	10				1.000	150,00
KZ	Kranz			23	10				1.000	120,00
L	Anteil Lieferspesen			95	20				1.000	7,00
LJ	Anteil Lieferspesen			95	10				1.000	
P	Pfanzenschale			37	10				1.000	30,00
PE	Verpackung, Versand, Spesen			90	10	2			1.000	12,50
S	Strauss			5	10				1.000	

Rechnungsartikel	Menge	Einzelpreis	Total
Strauss	1.000	60,00	60,00

Rechnungspositionen (neue Lieferung erfassen) Keller Informatiklösungen GmbH, Schulstrasse 14, Grenchen	Lieferdatum	Bezeichnung	Dekl.	Beschrieb	WG	KS	Menge	Einheit	Preis	Rabatt	Total	MWSt
	081206	Frühlingsstraus		bunt, mit Tulpen	5	0	1.000		50,00		50,00	2.4

Debitorenkontrolle und Mahnwesen:

- Einfache Debitorenkontrolle, Teilzahlungen.
- Mit dem orangen Einzahlungsschein reduziert sich die Debitorenkontrolle auf das Auslösen einer Funktion.
- Mahnungs- und Betreuungsvorschläge auf Knopfdruck.

Umfangreiches Informationssystem:

- Problemloser Umgang mit (über die Jahre angehäuften) zehntausenden von Rechnungen.
- Umfangreiche und branchenabgestimmte Auswertungsmöglichkeiten (Warengruppen, Kundenverhalten, Adressen nach verschiedensten Kriterien, Umsatzauswertungen usw.usw.)

Automatisierte Datenpflege:

- Durchdachte und auf die Branche zugeschnittene Datenverwaltung mit automatischen Löschfunktionen für alte Rechnungen und Adressen.

FlowerQueen ist sehr preisgünstig!

FlowerQueen® ist sehr einfach zu bedienen. Sie erhalten das Programm betriebsbereit. Schon nach wenigen Stunden können Sie selbständig und produktiv arbeiten.

FlowerQueen® zeichnet sich ausserdem auch dadurch aus, dass im Programm ein dreistufiges Hilffsystem eingebaut ist. Dadurch kann der Schulungs- und Supportaufwand in engen Grenzen gehalten werden.

Mit wenig Aufwand an zu investierender Zeit ihrerseits und einem preisgünstigen und leistungsfähigen Programm profitieren Sie gleich zweimal.

Antworttalon (Fax 033 650 90 01)

FlowerQueen® interessiert uns:

- Bitte nehmen Sie mit uns Kontakt auf.
- Wir sind an einer Vorführung interessiert, bitte nehmen Sie mit uns Kontakt auf.
- Bitte machen Sie uns eine Offerte, wir sind interessiert an:
 - Fakturierung inkl. Debitoren und Mahnwesen
 - Grabverwaltung
 - Preislisten
 - Lieferscheine
 - ESR (automatischer Zahlungseingang mit orangem Einzahlungsschein)
 - Statistiken, Auswertungen
 - Buchhaltung
 - Lohnbuchhaltung, Mitarbeiter
 - Zeiterfassung

Bemerkungen, Fragen:

.....

Absender:

Kontaktperson:

20.12.2009

KELLER INFORMATIKLÖSUNGEN GMBH

Jungfraustrasse 82, 3800 Interlaken
Büro Grenchen: Hubelweg 1, 2540 Grenchen

Telefon: 033 650 90 00
Fax: 033 650 90 01